『遊☆戯☆王5D's』2大ゲーム発売直前大特集!!

遊☆戯☆王5D's ウィーリーブレイカーズ
Wheelie Breakers

「ストーリーモード」&「グランプリモード」序盤攻略!!

新感覚レースゲーム『WB』の序盤を緊急攻略!! ライバル・デュエリストをぶち抜き、トップになるための秘訣を徹底伝授するぞ!!

ゲーム
2009年3月26日発売
●機種／Wii
●メーカー／KONAMI
●ジャンル／レースゲーム
●価格／5980円(税込)

最速ルートを見つけ出すのだ!!

3月26日、最速を決める闘いが始まる…

# 遊☆戯☆王 ゆうぎおうこ

## ファーストガイドWB編

©高橋和希　スタジオ・ダイス／集英社・テレビ東京・NAS
©2009 Konami Digital Entertainment

# 最速への道 1 「ストーリーモード」攻略 序盤の4コースを徹底解明!!

「ストーリーモード」では1対1の激熱レースが繰り広げられるぞ!!

## Stage1 サテライト

シティで開催される大会に出場するため、まずはジャンク屋とのレースに勝利してバーチャルターミナルを入手だ!! このステージでマシンの操作にも慣れておこう!

⬆ラリーの協力によりジャンク屋を見つけることができたのだが……!?

## 対戦デュエリスト

### モンスターの強力効果に注意!!

攻撃時に効果を発揮する「スカル・コンダクター」や「バーニング・スカルヘッド」に注意!!

### スカル・コンダクター

「スカル・コンダクター」の攻撃を受けるとこちらのカードが破壊されてしまう。召喚されたらできるだけ早く破壊せよ!

### デッキレシピ

| | | |
|---|---|---|
| バーニング・スカルヘッド | しびれ薬 | 万能地雷グレイモヤ |
| バーニング・スカルヘッド | しびれ薬 | 万能地雷グレイモヤ |
| バーニング・スカルヘッド | しびれ薬 | 万能地雷グレイモヤ |
| スカル・コンダクター | 墓穴の道連れ | 便乗 |
| スカル・コンダクター | 墓穴の道連れ | 便乗 |
| スカル・コンダクター | 墓穴の道連れ | 便乗 |

## コース攻略

スタートから3つ目の直角コーナーは、かなり速度を落とさないと曲がりきれないぞ!

### オススメカード

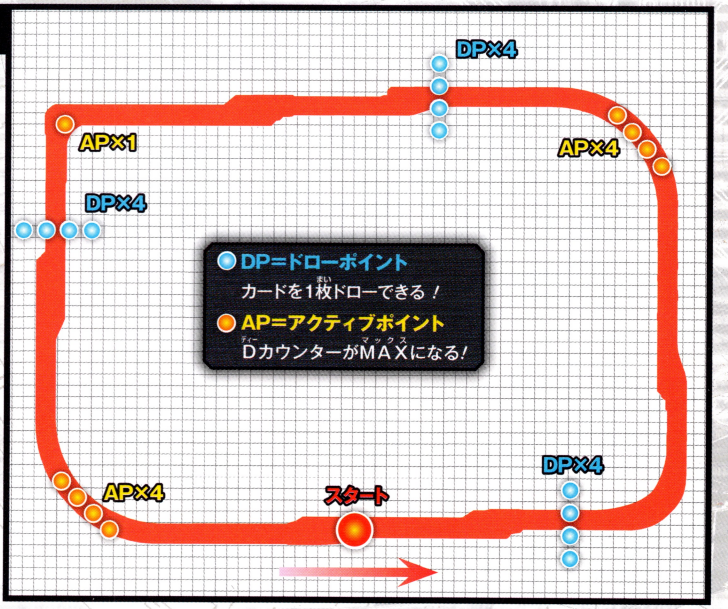

# Stage2 シティ湾岸

バーチャルターミナルを使った予選の最初の相手は、双子のデュエリスト・龍亞だ!! 強力な「D」モンスターやサポートカードを操り、うかつに近寄ると大ダメージを受けることもあるので注意!!

⬆元気いっぱいの男の子。子供だからといって甘く見ていると危険だぞ！

## 対戦デュエリスト

### 双子の兄がキミに挑む!!

「地砕き」や「つまずき」など強力な魔法も数多く投入されているバランスの取れたデッキだ。

**ガジェット・トレーラー**

巨大な車体から強力なアタックを繰り出してくる龍亜の切り札モンスター。召喚されたらあまり近寄らないようにしよう。

### デッキレシピ

| | | |
|---|---|---|
| ガジェット・トレーラー | 大逆転クイズ | つまずき |
| ガジェット・トレーラー | 大逆転クイズ | ファイティング・スピリッツ |
| ガジェット・トレーラー | 地砕き | ファイティング・スピリッツ |
| D・モバホン | 地砕き | ファイティング・スピリッツ |
| D・モバホン | 地砕き | ディフォーム |
| D・モバホン | つまずき | ディフォーム |
| 大逆転クイズ | つまずき | ディフォーム |

## コース攻略

スタートからすぐの180度のヘアピンが最大の難所。コーナー出口にはAPがあり、ここを取れるとその後の展開が楽になるぞ。直線が短めなのでスピードに注意しよう。

⬆コーナーが多い分、遅れても巻き返すことが可能なのだ！

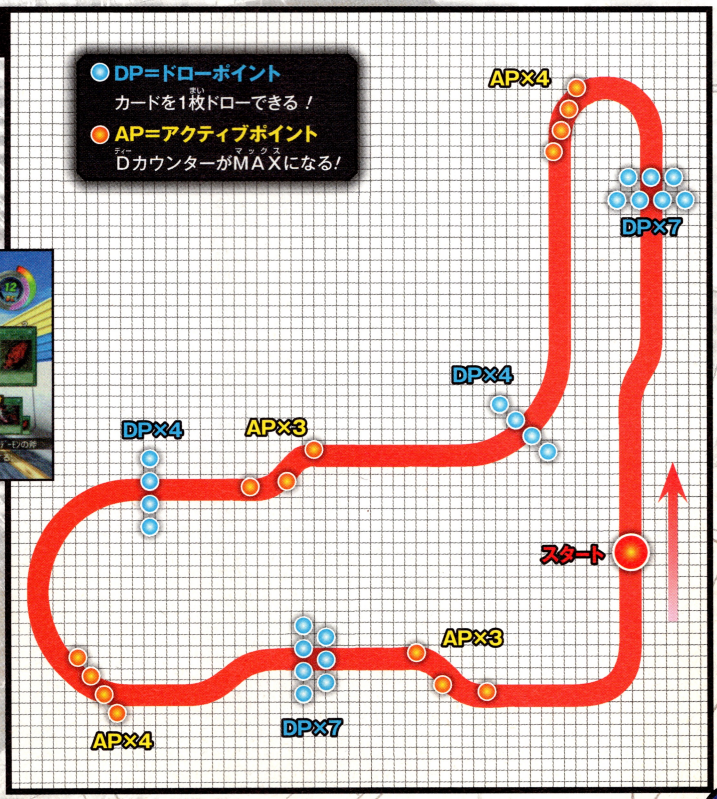


### オススメカード

**ロードランナー**

➡召喚が簡単なので破壊されても次々に召喚しよう！

# Stage3 収容所

続く予選では「WBC」での優勝をもくろむ収容所・所長の鷹栖が相手となる。コースとなる収容所の内部はかなり道幅がせまく、これまで以上に難易度が高いぞ!!

↑地位と権力を求める鷹栖。こんなヤツに優勝させるわけにはいかないぞ!

## 対戦デュエリスト

### 収容所をしきる権力者!!

相手の攻撃を封じる「スネーク」や手札を破壊する「黒板消しの罠」といったカードが主体だ。

Key Card キーカード

**C・ドラゴン**

ダメージを受けると手札が使えなくなるので、モンスターを絶やさず召喚しておき、確実に攻撃を防がなければ厳しいぞ。

### デッキレシピ

| | | |
|---|---|---|
| C・ドラゴン | 革命 | リロード |
| C・ドラゴン | 革命 | リロード |
| C・ドラゴン | マスドライバー | 黒板消しの罠 |
| C・スネーク | マスドライバー | 黒板消しの罠 |
| C・スネーク | マスドライバー | ストレートフラッシュ |
| C・スネーク | ハーピィの羽根帚 | ストレートフラッシュ |
| 革命 | ハーピィの羽根帚 | ストレートフラッシュ |

## コース攻略

全体的にカーブはゆるやかだが、収容所特有の道幅のせまさが行く手を阻む。鷹栖のD・ホイールは車体が大きいので注意しよう!

➡しっかりとコースを覚えておかないと壁に激突することになるぞ!

### オススメカード

➡ドローを加速できる低レベル。序盤はこのカードでしのごう。

**D・モバホン**

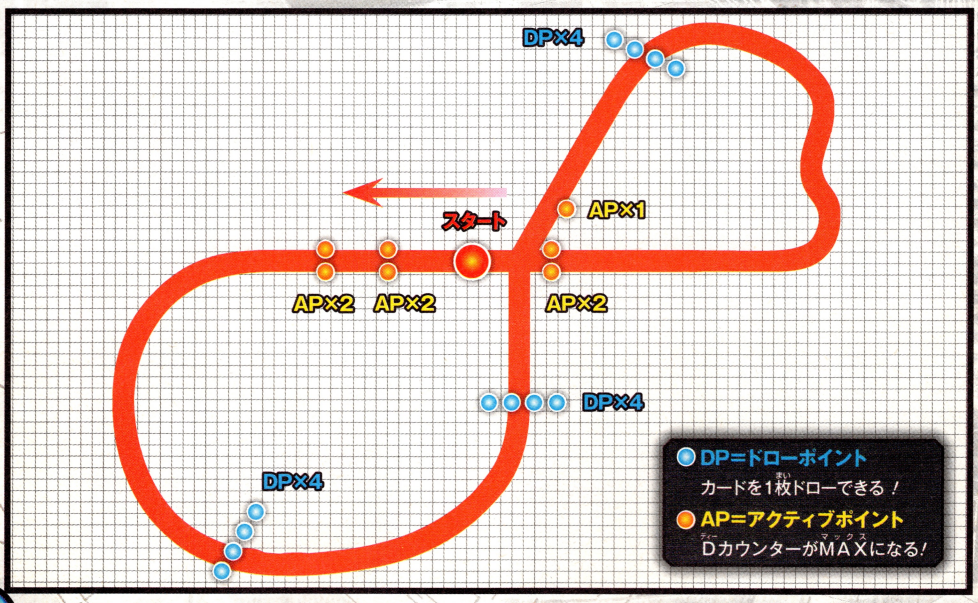

# Stage4 パイプライン

鷹栖にも勝利し、順調に予選を勝ち抜くキミにセキュリティに所属する牛尾が因縁をつけてくるぞ。強力なモンスターを操る好敵手だが、「WBC」に出場するためにもパイプラインでのレースに勝利して、疑惑を晴らすのだッ!!

⬆絶大な自信を見せつける牛尾。ラリーのためにも負けられないレースだ!

## 対戦デュエリスト

### セキュリティの追手が迫る!!

障害物を設置する「ゲート・ブロッカー」の攻撃に注意。先行されると厳しいレースになる。

Key Card キーカード

**ゴヨウ・ガーディアン**

モンスターを破壊すると攻撃力がアップする。元々の能力が高いので、注意しなければ一気に大ダメージを受けるぞ!!

### デッキレシピ

| | | |
|---|---|---|
| ゴヨウ・ガーディアン | ソニック・バスター | 神の宣告 |
| ゴヨウ・ガーディアン | ソニック・バスター | ディスコード・カウンター |
| ゴヨウ・ガーディアン | 天使のサイコロ | ディスコード・カウンター |
| ジュッテ・ナイト | 天使のサイコロ | ディスコード・カウンター |
| ジュッテ・ナイト | 天使のサイコロ | パワー・バインド |
| ジュッテ・ナイト | デスカウンター | パワー・バインド |
| ゲート・ブロッカー | デスカウンター | パワー・バインド |
| ゲート・ブロッカー | 神の宣告 | ― |
| ソニック・バスター | 神の宣告 | ― |

## コース攻略

コースの難易度はそれほど高くはないので差をつけられそうならどんどん先に進んでいこう。加速系のカードが有効なコースだ!

➡スタートから長い直線があり、スピードに乗って一気に追い抜きたい!

### オススメカード

➡牛尾のモンスターは強力なので直接ダメージの魔法で攻撃だ。

マスドライバー

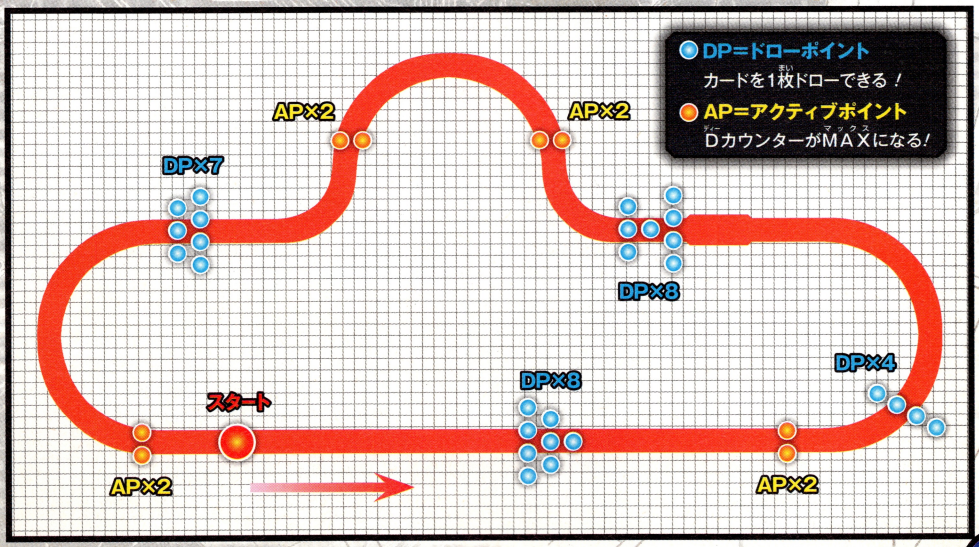

# 最速への道2 「グランプリモード」攻略
# D・ホイーラーがひしめく混戦レース!

複数のコースを走りポイントを競い合う「グランプリ」で優勝せよ!!

## 8人のD・ホイーラーによる激熱レース!!

「ストーリーモード」とは違い8人ものライバルがいるので、コースがかなりせまく感じるはず。密集地帯にいると思わぬ攻撃を受けてしまうので、できる限り集団と離れることが重要だ。1対1とはまったく違う駆け引きが必要だぞ!

➡レース開始時は必ず最後尾からのスタートとなるぞ。

⬅後ろの状況もかなり重要。誰がどの順位なのかを把握して戦略を練ろう。

## グランプリモードの基本ルール

グランプリでは複数のコースでレースを行い、順位によってポイントが手に入る。そして最後のレース終了時に最高得点を叩き出せていれば、見事優勝することができるのだッ!!

**勝利条件**
最終戦終了時の獲得Ptsがもっとも高い

⬅グランプリでは優勝の見込みがなくなると、すぐにゲームオーバーとなるぞ。

### 獲得Pts一覧

| | |
|---|---|
| 1位 | 20Pts |
| 2位 | 15Pts |
| 3位 | 12Pts |
| 4位 | 10Pts |
| 5位 | 8Pts |
| 6位 | 5Pts |
| 7位 | 3Pts |
| 8位 | 1Pts |

## Champ's Column モンスターカードをスキャンするとライフポイントが増加!!

レア度の高いモンスターをスキャンすればLPが増加。激しいバトルを勝ち抜くためにもLPを上げておこう!

➡LPを増やして激戦に挑もう!

**上昇するLP**

| レア度 | LPアップ |
|---|---|
| ノーマル | 0 |
| レア | +100 |
| スーパーレア | +300 |
| ウルトラレア | +500 |

# ブロンズカップ

最初から参加できるグランプリで、全4戦で行われる。ライバルからの攻撃に気をつけておかなければ、何度もスピンさせられてしまうので注意するのだッ！

➡モンスターは守備的なものの方が使い勝手が良い。

- 第1戦 サテライト
- 第2戦 パイプライン
- 第3戦 収容所
- 第4戦 シティ湾岸

## PICK UP コース

## パイプライン

コースの難易度はそれほどでもないが、DPが多めなのでどんどんドローできる。その分APは少なめなので確実に獲得していこう！

- DP＝ドローポイント　カードを1枚ドローできる！
- AP＝アクティブポイント　Dカウンターが MAX になる！

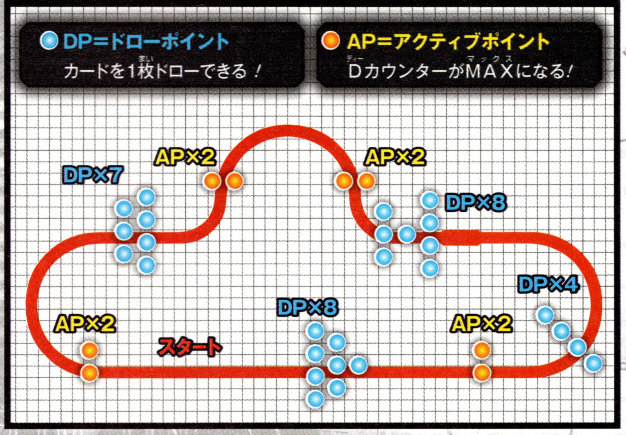


## 対戦デュエリスト一覧

グランプリでの対戦相手は決められておりブロンズカップではこの7人が相手に。

### ジャンク屋

↑「スカル・コンダクター」などのモンスターに注意。

### 鷹栖

↑やっかいな魔法・罠の効果を受けないようにしよう。

### 牛尾 哲

↑障害物系のモンスター攻撃に注意しておこう。

### セキュリティ1

↑「レベルダウン!?」の減速効果が強力だぞ！

### セキュリティ2

↑「デーモンの斧」でモンスターの攻撃力を上げる。

### 氷室

↑「大牛鬼」の一撃で一気にLPを減らしてくるぞ！

### 龍亞

↑「D」モンスターが主体のデッキを操る強敵だ！

# その他のカップ

「グランプリモード」にはブロンズカップ以外にもさらに上級のカップ戦が存在するぞ！　それぞれ1つ下位のカップで優勝することが出現条件となっており、超ハイレベルなライバルと戦えるのだ!!

## サバイバルマッチとは…!?

相手からの攻撃や効果でLPが0になるとすぐにリタイアとなる過酷なレース!!　最後まで残り、トップでゴールするのだッ！

⬆➡レース中は次々と参加選手が脱落していく。LPが0になればキミもリタイア…!!

## シルバーカップ

**出現条件**　ブロンズカップで優勝する

第1戦と第2戦は「ストーリー」Stage1とは逆向きに疾走するリバースコースだ。3戦目からサバイバル形式のレースとなるので、このカップでルールに慣れよう!!

| | | |
|---|---|---|
| 第1戦 | パイプライン（R） | ノーマル |
| 第2戦 | サテライト（R） | ノーマル |
| 第3戦 | 収容所 | サバイバル |
| 第4戦 | シティ 中心部 | サバイバル |
| 最終戦 | シティ 湾岸 | ノーマル |

## ゴールドカップ

**出現条件**　シルバーカップで優勝する

第2戦・第4戦と「ストーリーモード」とは逆向きに走るリバースコースが登場。最終戦は円形のコースであるデュエルスタジアムでの勝負になるぞ!!

| | | |
|---|---|---|
| 第1戦 | パイプライン | サバイバル |
| 第2戦 | 収容所（R） | ノーマル |
| 第3戦 | シティ 郊外 | ノーマル |
| 第4戦 | シティ 中心部（R） | サバイバル |
| 最終戦 | デュエルスタジアム | ノーマル |

## プラチナカップ

**出現条件**　ゴールドカップで優勝する

もっとも上位のカップ戦がプラチナカップだ!!　コースはもちろん、出場するデュエリストも最上級！このカップに優勝し、キングの栄光をつかめ!!

| | | |
|---|---|---|
| 第1戦 | シティ 湾岸（R） | ノーマル |
| 第2戦 | シティ 中心部（R） | ノーマル |
| 第3戦 | デュエルスタジアム | サバイバル |
| 最終戦 | シティ 郊外（R） | ノーマル |
| — | — | — |

## Champs Column 進行状況は各カップごとにセーブ可能！

「グランプリモード」はカップの1戦1戦ごとにセーブが行われるので、ブロンズカップの途中でゴールドに挑戦！　といったこともできるぞ。

➡カップ名の横のカードマークが進み具合を現す。

最速への道 3

## 2周目からの隠し要素！

# 「ストーリーモード」をクリアすると…!?

キングとなっても終わらない!! 果てしなく続くデュエルストーリー!!

## 2周目以降は違う展開に!?

一度「ストーリーモード」をクリアし、再びStage1を始めてみるとなんとストーリー展開に変化が起こる!! さらに対戦相手までもが通常のストーリーと変わり、まったく違う楽しみ方ができるぞ!!

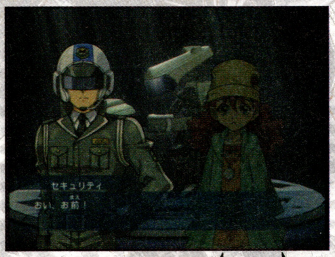


⬅ジャンク屋が登場したStage1になんとセキュリティが!! どんなストーリー展開になる!?

⬆2周目のStage1では、なんと対戦相手もセキュリティに変更!!

## 龍可やジャックも登場!!

2周目では、最初は姿を現さなかったアニメ『5D's』のキャラクターたちが大活躍するぞ!! あのキングや龍亞の双子の妹・龍可とのデュエルが楽しめる!!

⬆スタジアムで行われるジャックとのデュエルを制し、真のキングの座をつかむのだ!!

### 龍可

⬇龍亞の双子の妹でカードの精霊の声が聞こえるという能力を持つ。バーチャルターミナルでの参戦となるぞ！

### ジャック・アトラス

⬆キングの異名を持つ誇り高きチャンピオン。その華麗なるデュエル・テクニックで数多くのレースに勝利する！

ソフトと同時発売

## 『遊☆戯☆王 5D's Wheelie Breakers』パーフェクト・ライド

### すべてのテクニックを伝授!!

「ストーリーモード」の完全攻略はもちろん、「グランプリモード」や登場キャラクターの徹底解説など、『WB』のすべてが詰まった一冊!! この攻略本で最速を目指すのだ!!

オフシャルカードゲーム OCGカード同梱!!

スカル・コンダクター

定価：1100円（税込）

王者の道 最速4

# 『WCS2009』&『WB』連動 2大ソフト連動特典!!

この小冊子で特集した2大ソフトを入手すれば、お得な特典が手に入る!!

## 『WCS2009』の連動特典

### 強力な「SP」が手に入るぞ!!

ライディングデュエルでのみ使える超強力「SP」が一気に3枚も手に入る!! ゲーム中盤以降はライディングデュエルをする機会が多いのでぜひともGETしたい!

↑発動には毎ターン溜まっていくスピードカウンターが必要だ。

「SP ーウィーリーブレイカー」3枚

## 『WB』の連動特典

### カードやデザインなど、さまざまな特典が出現

序盤には嬉しいBPや強力カードに加え入手難易度が高い幻のBGM&キャラクターデザインが出現する!! 連動カラーのD・ホイールを操り、ライバルに差をつけよう!!

➡最上級モンスター「青眼の白龍」がキミのデッキに!!

⬅これが連動で手に入るD・ホイールデザイン。他にもいくつか種類があるぞ!

★BP
★カード
★追加BGM
★追加キャラクターデザイン

### 2回連動するとさらに特典が!?

なんと複数回連動することで違う特典が手に入るのだ!! どんどん連動してレア特典をGETだ!!

## 『Wii』と『NDS』を連動させよう!

まずはWii本体と『WB』、NDS本体と『WCS2009』を用意して、それぞれ起動しよう。その後は2つのゲームを連動モードにし、下のような画面にすれば連動の準備は完了!! 上手く連動できればすぐに特典が手に入るぞ!!

### Wii

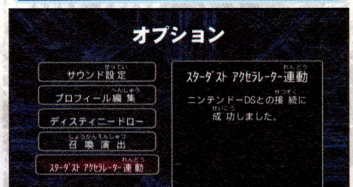


↑メインメニューのオプションから、『SA』連動の項目を選択して待機しておこう。

### NDS

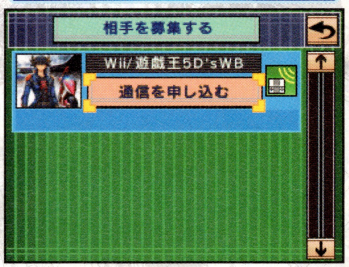


↑「WCSモード」の通信メニューからDSワイヤレスプレイを選択すれば通信できるぞ。

**どちらも通信できる状態にしよう!**

お問い合わせ先 商品に関するお問い合わせは…コナミお客さま相談室ナビダイヤル0570-086-573
ナビダイヤルを利用できない方: 03-5771-0517(平日:9時〜19時、土・日・祝日:10時〜18時)

王者への道 3

## Wi-Fiダウンロード機能

# 配信データで強くなれ!!

お得なデータをダウンロードすれば『WCS2009』がさらに進化する!!

## カードDL

| | |
|---|---|
| 3月29日 ダークエンド・ドラゴン | 3月26日 ライトエンド・ドラゴン |
| 3月30日 次元幽閉 | 3月27日 メンタルマスター |
| 3月31日 魔導戦士　ブレイカー | 3月28日 緊急テレポート |

発売日には超強力シンクロモンスター「ライトエンド」が登場!! さらに「緊急テレポート」や「メンタルマスター」といった重要カードも手に入るのだ!!

## Dイメージ DL

初のダウンロードDイメージはトマボー!! 「スキルドレイン」でこちらの効果を封じ、自身は特殊召喚能力でフィールドに植物族をそろえてくるぞ!!

### デッキレシピ

| | | | |
|---|---|---|---|
| 神獣王バルバロス | ×3 | 大嵐 | ×1 |
| 椿姫ティタニアル | ×2 | 強制転移 | ×1 |
| 冥府の使者ゴーズ | ×1 | サイクロン | ×1 |
| ギガプラント | ×1 | 地砕き | ×1 |
| ボタニカル・ライオ | ×2 | 死者蘇生 | ×1 |
| ロードポイズン | ×1 | 洗脳－ブレインコントロール | ×1 |
| トマボー | ×1 | 増草剤 | ×2 |
| バイオレット・ウィッチ | ×1 | ツイスター | ×2 |
| クリッター | ×1 | 薔薇の刻印 | ×1 |
| デブリ・ドラゴン | ×1 | 我が身を盾に | ×1 |
| 夜薔薇の騎士 | ×1 | 神の宣告 | ×1 |
| 闇の仮面 | ×1 | 激流葬 | ×1 |
| ローンファイア・ブロッサム | ×3 | スキルドレイン | ×3 |
| ダンディライオン | ×1 | 聖なるバリアーミラーフォースー | ×1 |
| コピー・プラント | ×1 | 棘の壁 | ×1 |

## Wi-Fi通信でデータをダウンロード!!

「WCSモード」の「通信メニュー」から“Wi-Fiコネクション”を選択してWi-Fiに接続しよう！　日替わりで強力カードがDLできたり、新たなキャラクターが「WCSモード」に出現し、『WCS2009』がもっと熱くなるのだ!!

➡DLにはWiFiに接続できる環境が必要だぞ！

データGET!!

## 『WORLD CHAMPIONSHIP 2009』国内予選がスタート!

※写真は2008年の日本代表選考会のものです。

ついに『WCS2009』を使った、世界最強のデュエリストを決める闘いが始まる!! 予選への参加方法や開催日時についてはホームページでチェックしよう!!

詳細は公式HPで!! ➡ http://www.konami.jp/yugioh/

## ソフトと同時発売 『遊☆戯☆王 5D's SA WCS 2009』攻略本をGET!!

「ストーリーモード」の完全攻略に加え「WCSモード」登場キャラの出現条件を完全網羅!! 強力な同梱カードにも注目だ!!

同梱カード付き!! インフェルニティ・デスドロイヤー

OCGカード インフェルニティ・デスドロイヤー 同梱!!

定価：1100円(税込)

# WCSモード レベル2デュエリスト出現条件一覧

**この中の15キャラを出現させればレベル2トーナメントが選択できるようになるぞ！**

### グリーン・ガジェット
出現条件：ストーリーモードでファイトに5勝する
キーカード：オーバーロード・フュージョン

### アルカナフォースEX -THE DARK RULER
出現条件：「アルカナフォースEX-THE DARK RULER」の召喚に成功する
キーカード：アルカナフォースEX-THE DARK RULER

### 冥界の魔王 ハ・デス
出現条件：ストーリーモードで京野に5勝する
キーカード：冥界の魔王　ハ・デス

### ハネクリボー
出現条件：最初から出現
キーカード：ハネクリボー　LV10

### 宝玉獣 サファイア・ペガサス
出現条件：ストーリーモードで織田に5勝する
キーカード：降雷皇ハモン

### 毒蛇神 ヴェノミナーガ
出現条件：「毒蛇神ヴェノミナーガ」の召喚に成功する
キーカード：毒蛇神ヴェノミナーガ

### 重装武者 ーベン・ケイ
出現条件：ストーリーモードで本田に5勝する
キーカード：重装武者ーベン・ケイ

### アステカの石像
出現条件：ストーリーモードでスカジに5勝する
キーカード：冥王の咆哮

### 六武衆の師範
出現条件：ストーリーモードでクルー・ホイムに5勝する
キーカード：大将軍　紫炎

### E-HERO ヘル・ゲイナー
出現条件：ゲームプレイ時間が50時間を超える。
キーカード：E-HERO　マリシャス・エッジ

### D・キャメラン
出現条件：ストーリーモードでロイに5勝する
キーカード：ガジェット・トレーラー

### 人造人間 ーサイコ・ロード
出現条件：罠カードを500回以上発動
キーカード：人造人間ーサイコ・ロード

### 森の番人 グリーン・バブーン
出現条件：ストーリーモードで札川に5勝する
キーカード：森の番人グリーン・バブーン

### Dragoon D-END
出現条件：「D-HERO Bloo-D」の召喚に成功する
キーカード：Dragoon　D-END

### E・HERO オーシャン
出現条件：ストーリーモードで道場に5勝する
キーカード：E・HERO　アブソルートZero

### アルカナフォース0 -THE FOOL
出現条件：ストーリーモードでフンスに5勝する
キーカード：The splendid VENUS

### オネスト
出現条件：ストーリーモードでヘリオに5勝する
キーカード：天空勇士ネオパーシアス

### E・HERO エアーマン
出現条件：ストーリーモードで城金に5勝する
キーカード：E・HERO　ネオス

### マシュマロン
出現条件：ストーリーモードでクルーゼに5勝する
キーカード：連鎖爆撃

### D-HERO ダイヤモンドガイ
出現条件：ストーリーモードでエリソン・ノラに5勝する
キーカード：D-HERO　ダイヤモンドガイ

### 超古深海王 シーラカンス
出現条件：ストーリーモードで遠日に5勝する
キーカード：超古深海王シーラカンス

### ユベル
出現条件：「ユベル-Das Extremer Traurig Drachen」の召喚に成功する
キーカード：ユベル-Das Extremer Traurig Drachen

### 暗黒界の狂王 ブロン
出現条件：ストーリーモードで関里に5勝する
キーカード：暗黒界の武神　ゴルド

### 墓守の長
出現条件：ストーリーモードでディオに5勝する
キーカード：墓守の長

# WCSモード レベル1デュエリスト出現条件一覧

この中の15キャラを出現させればレベル1トーナメントが選択できるようになるぞ！

### 究極封印神エクゾディオス
出現条件 「究極封印神エクゾディオス」の効果でデュエルに勝利する
キーカード 究極封印神エクゾディオス

### トゥーン・ヂェミナイ・エルフ
出現条件 ストーリーモードでマリに5勝する
キーカード トゥーン・ブラック・マジシャン・ガール

### 霞の谷のファルコン
出現条件 ストーリーモードでワンパーに5勝する
キーカード 霞の谷の雷神鬼

### おジャマ・イエロー
出現条件 最初から出現
キーカード おジャマ・デルタハリケーン!!

### モンタージュ・ドラゴン
出現条件 詰めデュエルの課題を全てクリアする。
キーカード モンタージュ・ドラゴン

### ワーム・バルサス
出現条件 ストーリーモードでヒルドに5勝する
キーカード ワーム・キング

### アマゾネスの聖戦士
出現条件 ストーリーモードでアンナに5勝する
キーカード アマゾネスの聖戦士

### ワイト
出現条件 最初から出現
キーカード ワイトキング

### ジェネクス・コントローラー
出現条件 ストーリーモードでパークレーに5勝する
キーカード サーマル・ジェネクス

### A・O・J ガラドホルグ
出現条件 ストーリーモードで栗原に5勝する
キーカード A・O・J フィールド・マーシャル

### 首領・ザルーグ
出現条件 ストーリーモードでレンジに5勝する
キーカード 首領・ザルーグ

### 悪シノビ
出現条件 ストーリーモードで田坂に5勝する
キーカード 悪シノビ

### 魔轟神グリムロ
出現条件 ストーリーモードでベガに5勝する
キーカード 魔轟神ヴァルキュルス

### アルティメット・インセクト LV7
出現条件 「究極完全態・グレート・モス」を召喚する
キーカード アルティメット・インセクト LV7

### ハーピィ・クィーン
出現条件 ストーリーモードでハルカに5勝する
キーカード ハーピィ・クィーン

### ヴォルカニック・ロケット
出現条件 ストーリーモードでバッファに5勝する
キーカード ヴォルカニック・デビル

### BF－暁のシロッコ
出現条件 ストーリーモードでルッツに5勝する
キーカード BF－アーマード・ウィング

### ネクロフェイス
出現条件 ストーリーモードで八木下に5勝する
キーカード ネクロフェイス

### 督戦官コウィントン
出現条件 ストーリーモードでオーゼに5勝する
キーカード マシンナーズ・フォース

### 雲魔物-ストーム・ドラゴン
出現条件 ストーリーモードでシュージに5勝する
キーカード 雲魔物－アイ・オブ・ザ・タイフーン

### 守護者スフィンクス
出現条件 ストーリーモードで白瀬に5勝する
キーカード 守護者スフィンクス

### 憑依装着－エリア
出現条件 ストーリーモードでマナに5勝する
キーカード 風林火山

### 大和神
出現条件 ストーリーモードで宇田川に5勝する
キーカード 大和神

### X－セイバー ウェイン
出現条件 ストーリーモードで谷山に5勝する
キーカード 総剣司令 ガトムズ

# トーナメント TOURNAMENT

## トーナメントのルール

- 参加費がかかる
- 参加者は8人
- シングルデュエル
- 優勝すると大量のDPが!!

一定以上のキャラクターを出現させると遊べるようになるトーナメント方式のデュエル大会だ!! 参加にはDPが必要だが、その分優勝したときには大量の賞金がもらえるぞ! 強敵を倒し、頂点を目指すのだ!!

➡全部で8人のデュエリストが優勝を競う!

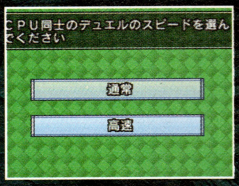


⬅CPU同士の対戦は高速モードにできる!

### 出現条件

CPU対戦レベル1のデュエリストを15人以上出現させる。

## Champ's Column トーナメントで勝利するためには…

### VJ特製トーナメント優勝デッキ!!

回転力の速さと特殊召喚が魅力のアンデット族にシンクロを加えたデッキ。「生還の宝札」での大量ドローが狙えるぞ!

| カード名 | 枚数 | 収録パック | カード名 | 枚数 | 収録パック |
|---|---|---|---|---|---|
| ダーク・アームド・ドラゴン | ×2 | PTDN | 大嵐 | ×1 | B E2 |
| D-HERO ディアボリックガイ | ×3 | WCSED2 | ハリケーン | ×1 | B E1 |
| 冥府の使者ゴーズ | ×1 | WCSED3 | 死者蘇生 | ×1 | B E1 |
| ゴブリン・ゾンビ | ×3 | 魔轟神復活!! | 闇の誘惑 | ×2 | EXP |
| 馬頭鬼 | ×2 | WCSED6 | 奈落の落とし穴 | ×2 | B E2 |
| ダーク・グレファー | ×2 | EXP | 神の宣告 | ×3 | B E2 |
| 終末の騎士 | ×2 | PTDN | 強制脱出装置 | ×2 | E E2 |
| ゾンビ・マスター | ×2 | TAEV | エクストラデッキ | | |
| ピラミッド・タートル | ×1 | B E2 | ダーク・エンド・ドラゴン | ×2 | WCSED7 |
| ゾンビキャリア | ×2 | CSOC | スターダスト・ドラゴン | ×2 | TDGS |
| クリッター | ×1 | B E2 | レッド・デーモンズ・ドラゴン | ×1 | TDGS |
| 増援 | ×3 | B E2 | 氷結界の龍 ブリューナク | ×2 | シンクロ覚醒!! |
| 生還の宝札 | ×2 | B E1 | ゴヨウ・ガーディアン | ×2 | TDGS |
| 異次元からの埋葬 | ×2 | WCSED7 | ブラック・ローズ・ドラゴン | ×2 | CSOC |
| おろかな埋葬 | ×2 | SD巨竜の復活 | ―― | ― | ―― |

トーナメントでは最大3回のデュエルに勝利することが重要だ。弱点を持ったデッキだと思わぬ相手に苦戦することもあるぞ! コンボよりも安定感を重視したデッキを作ろう!

### 安定したデッキ

手札を増強できる「ガジェット」や墓地でも活躍できる「ゾンビキャリア」など、どんな状況でも効果を発揮できるカードを使おう!

イエロー・ガジェット

⬆召喚すると別の「ガジェット」をサーチ可能。

ゾンビキャリア

⬆墓地から特殊召喚できるアンデットチューナー。

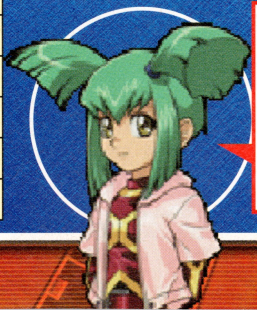

どんなデッキと対戦しても負けないようにするのよ!



収録パックはゲーム内のものです。

王者への道 2

# 「WCSモード」攻略 デュエリストを出現させよう!!

数々の決闘者とひたすらデュエルが楽しめる「WCSモード」を攻略!!

## 「WCSモード」メニュー解説

### フリーデュエル FREE DUEL

「WCSモード」では、メインとなるフリーデュエルのほかにも、キミのデュエルライフを助けるさまざまな機能が使える。各メニューの役割を覚えて、激熱デュエルを楽しもう!!

**条件を満たすと タッグ対戦が登場!!**

「ストーリーモード」をある一定まで進めると、「WCSモード」でもタッグデュエルが楽しめるようになるのだッ!!

➡数人のパートナー候補の中から、キミのタッグパートナーを選ぶことができるぞ!

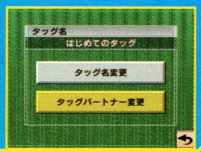


このモードのメインとなるのがフリーデュエルだ! 条件を満たすことによって次々と新しいキャラが登場するぞッ!!

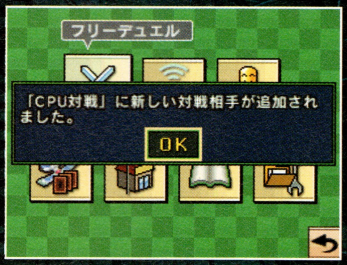

⬆どのキャラも個性的なデッキを操る強敵ばかりだ!

### オプション

キャラクターの見た目を変更したり、デュエル中の設定を変えられる。やりやすいように改造しよう。

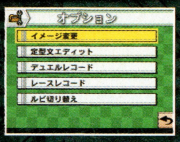


⬆見た目を変えたいならイメージ変更で。

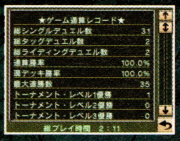


⬆デュエルの記録を確認することもできる。

### チュートリアル

『遊☆戯☆王』初心者のキミも安心!! ゲームのルールを1から教えてくれる親切なメニューだ!

⬆ルールはB・M・Gが教えてくれるぞ!

⬆多様な項目から分からないものを選ぼう。

### ショップ

パックを購入してカードを入手できる。さらにパスワードマシンの機能を使うことができるのだ!

⬆強力なカードを手に入れてデッキを作れ!!

⬆「OCG」のパスワードを入力して入手!!

### デュエリストメニュー

手に入れたカードでデッキを構築できる重要なメニューだ! 作ったレシピは必ず保存しておこう!

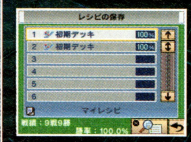


⬆保存したレシピはいつでも確認できるぞ。

⬆ソートやサーチ機能を駆使して構築しよう。

### 通信メニュー

ワイヤレス通信で近くにいるライバルと戦ったりWi-Fiで全世界のデュエリストと対戦できる!!

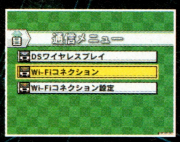


⬆Wi-Fiに接続できる環境が必要だぞ!

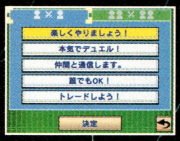


⬆対戦相手にメッセージを送ることもできる。

## Champ's Column シミュレーターでDPを稼げ!!

D・ホイールに乗れるようになるとショップでシミュレーターを使えるようになる。DPを効率良く稼げるぞ！

➡ストーリーで走ったことがあるコースならいつでも挑戦可能！

### オススメコース

**旧ハイウェイ**

最初に走るコースだけあってもっとも簡単。最速を目指して疾走せよ!!

## パイプラインでのレース

廃工場での激闘を終えるといよいよシティへ向かうことに！アジトにあるパイプラインのシミュレーターで練習し、準備ができたらタカに話しかけてパイプラインへと向かうのだッ!!

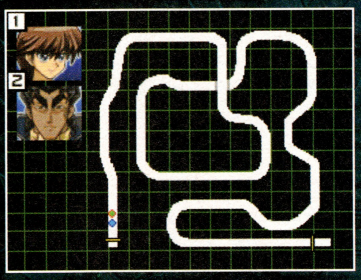

➡パイプラインでは再び牛尾との レースになる！ 気を抜くな!!

### レース 強力な罠に注意せよ!!

パイプラインには耐久値を大幅に削ってしまう罠が待ち構えている！シミュレーターで避けなければいけない障害物の位置を覚えておこう。

➡なかでも地雷を踏んでしまうと一気に耐久値が減るので最大限の注意を払おう。

## いよいよシティへ侵入…しかし……!?

パイプラインを抜けるとシティに突入できる!! そこに待ち受ける罠とは!?

**牛尾の罠が!?**

⬅いきなりセキュリティに囲まれ逮捕されてしまう!!

**ジャックとの対決!!**

⬆ついにキング・ジャックとの決闘が幕をあける!!

**デュエル大会に出場!!**

⬆キングへの階段を昇るため、デュエル大会に出場!!

**収容所でのデュエル!**

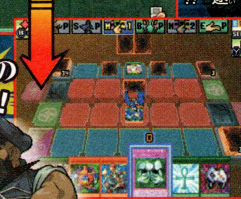

⬆デッキがない収容所でどんなデュエルが!?

### 大会ではMCのナレーションが入る!!

大会でのデュエル中には、アニメでおなじみのMCによる実況が聞けるのだ!!

⬆失われた記憶をめぐる、壮大なる物語が!!

**咲き乱れるアキの力!!**

**双子のデュエリスト**

⬅収容所を抜けると、ついにあの双子が登場する!!

## Champ's Column D・ホイールをカスタマイズ!!

スラム街にあるD・ホイールショップでは、D・ホイールのパーツを購入できる!! 最強パーツを手に入れよう！

パーツは全部で7種類。場所によってそれぞれ能力が設定されている。

### オススメパーツ

**βフレームII**

もっとも重要なフレームには、最高級のパーツを購入しておくのだ！

## 旧ハイウェイでのレース

ブリッツを助けたらD・ホイールが完成するので、旧ハイウェイに行ってレースを楽しもう！その後アジトに戻ると、セキュリティの追手を振り切るために牛尾とレースをすることにッ!!

VS牛尾

➡コースは試走した旧ハイウェイ。一度走ったコースなので楽だぞ！

### レース 追いつかれるとゲームオーバー!!

このレースはキミが先行でスタートするチェイス方式で行われ、牛尾に1度でも追いつかれればその時点でゲームオーバーとなってしまうぞ!!

➡序盤は1度のミスで追いつかれることもあるので、慎重に操縦するのだ！

## 廃工場でのデュエル

牛尾を振り切ってアジトに戻ると、なんとタカとブリッツがさらわれていた!! 2人が待つ廃工場の1階にはスイッチが設置されていて、スイッチを押して一定時間の間に2階のゲートにたどりつく必要があるぞ。2階には堂島、志崎が待ち構え、さらにタカ救出後には瓜生が登場してデュエルに!! 激闘を制し仲間を救出するのだ!!

VS志崎

➡タカの前には「死皇帝の陵墓」を操る志崎が待ち構えている!!

VS瓜生

⬅ようやくタカを救出できたと思ったら、黒幕の瓜生が登場!!

VS堂島

⬆2階にいる堂島を倒すと、まずはブリッツの救出に成功するぞ！

### ミニゲーム 荷物を動かし奥へ向かえ!!

**2** 堂島を倒して部屋に入るとまたしても荷物が行く手を阻む!!

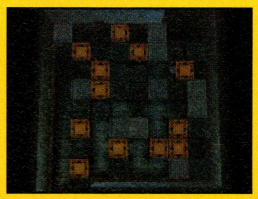

### ミニゲーム スイッチを押して2階へ駆け抜けろ!!

**1** あらかじめ通路にある荷物をどけてからスイッチを押そう！

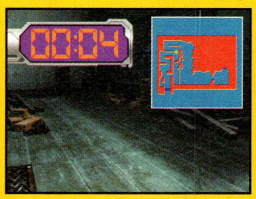

## アジトでのデュエル

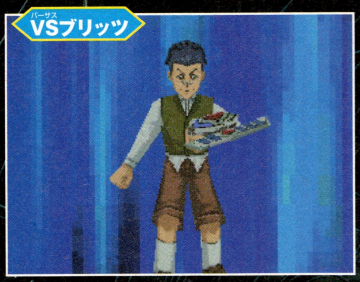


⬆序盤の対戦相手だけあってそれほど強くない。DPを稼ぐのにもちょうど良い相手だ！

ラリーの案内でアジトに向かうと、住人であるナーブ・タカ・ブリッツと1戦ずつデュエルを行うことに。勝敗は関係ないので気楽にデュエルしよう！

## ラリーとデュエル

⬆わずかな情報からキミがデュエリストだと知って、ラリーがデュエルを挑んでくる！

ゲームスタート時、キミはすべての記憶を失った記憶そう失状態だった…!! 偶然出会ったラリーとデュエルをすることで、記憶が少しずつ蘇るぞッ！

## 廃ビルでのデュエル

キミの記憶を取り戻すためにD・ホイールを手に入れてくれたブリッツが、街のアウトローにさらわれてしまう…!! まずはアジトの前でタカと会話して、ブリッツを助けるために廃ビルでアウトローを叩きのめすのだ!!

### ミニゲーム 荷物を動かし奥へ向かおう！

ブリッツの待つ部屋の前には荷物が行く手を阻む倉庫が。荷物を動かして先に進もう！

➡廃ビルに進入すると2人のデュエリストが待ち構えている。

⬅アウトロー最後の1人。「亀」のモンスターを操るぞ！

⬅廃ビルの入り口は黒江がふさいでいる。デュエルでどかせよう！

### チャンプスコラム Champs Column 住人とのフリーデュエル

サテライトにはイベントで対戦するキャラ以外にもいろいろなデュエリストがいて、自由にデュエルできるのだ！

➡デュエルでDPを稼いで、デッキを強化しておけば攻略が楽に！

**オススメ対戦相手**

「X－セイバー」が主体のデッキ。パワーで押し勝とう！

## スラムMAP

ブリッツを助けると居住区4に橋がかかりスラム街へと侵入できるぞ！

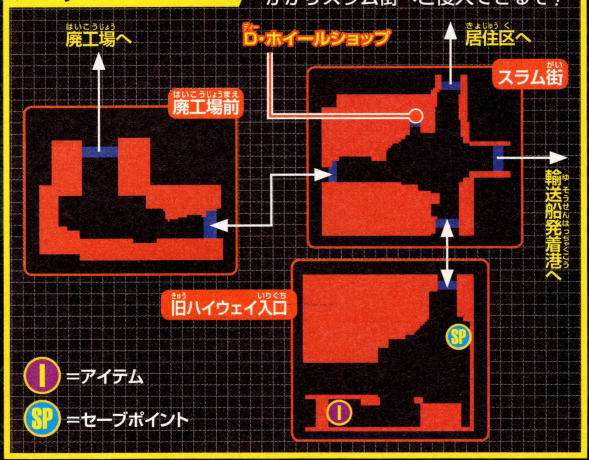

王者への道 1

「5D's ストーリーモード」攻略

# サテライトを抜け出せ!!

『5D's』の世界で繰り広げられる白熱デュエルを勝ち進むのだ!!

## サテライトMAP

ゲームは居住区1でラリーと出会うところからスタートする。居住区4にはカードショップがあるのでDPを貯めてデッキを強化しよう!

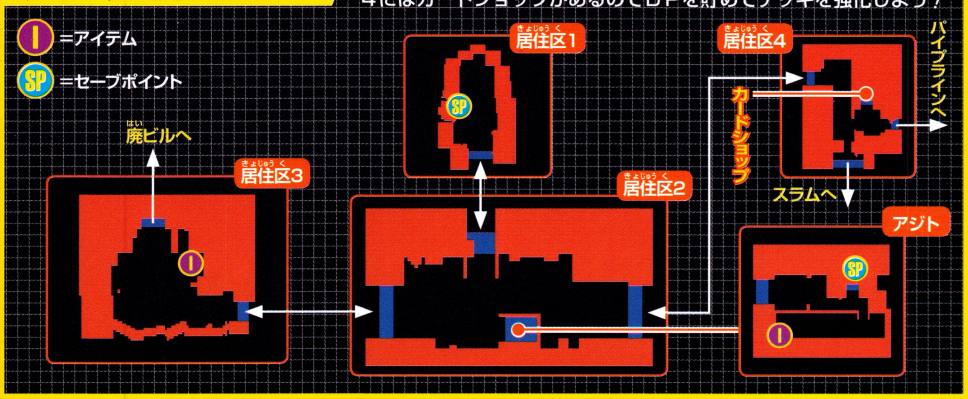


## フローチャート

オープニング
↓
ラリーとデュエル
↓
アジトでタカ・ナーブ・ブリッツとデュエル
↓
廃ビルで黒江・伊田・亀野とデュエル
↓
旧ハイウェイでレース(練習)
↓
旧ハイウェイでレース(チェイス)
↓
廃工場で堂島・志崎・瓜生とデュエル
↓
パイプラインでレース(シミュレーター)
↓
パイプラインでレース(チェイス)
↓
ネオドミノシティへ!!

## 会話とデュエルでストーリーが進む!!

このモードではMAPに出現する5D's のキャラたちと会話やデュエルをすることでストーリーが進んでいく。途中で行き詰まったら、いろいろな場所に足を運んでキャラクターに話しかけよう! 思わぬところにヒントがあるぞ!!

⬅特定のキャラと会話しなければ先に進まないこともあるので注意しよう!

➡イベントではデュエルが行われることも! 最強デッキを構築しておこう!

## プレイヤーの初期デッキ

| | | | | | |
|---|---|---|---|---|---|
| 地帝グランマーグ | ×1 | ジュッテ・ナイト | ×1 | カウンター・カウンター | ×1 |
| マテリアルドラゴン | ×1 | ロードランナー | ×1 | 鎖付きブーメラン | ×1 |
| 創世神 | ×1 | ワーム・アポカリプス | ×1 | 砂塵の大竜巻 | ×1 |
| ギガント・セファロタス | ×1 | ザ・カリキュレーター | ×1 | サンダー・ブレイク | ×1 |
| X-セイバー　アナベレラ | ×1 | カップ・オブ・エース | ×1 | 正統なる血統 | ×1 |
| X-セイバー　ガラハド | ×1 | シールドクラッシュ | ×1 | セキュリティー・ボール | ×1 |
| ダーク・ヴァルキリア | ×1 | 進化する人類 | ×1 | 閃光のバリア-シャイニング・フォース- | ×1 |
| ドラゴン・アイス | ×1 | ソウルテイカー | ×1 | デストラクション・ジャマー | ×1 |
| ツインバレル・ドラゴン | ×1 | ツイスター | ×1 | 天罰 | ×1 |
| チューン・ウォリアー | ×1 | ビッグバン・シュート | ×1 | マジック・ジャマー | ×1 |
| サイコ・コマンダー | ×1 | フォース | ×1 | エクストラデッキ | |
| ワーム・バルサス | ×1 | 援軍 | ×1 | 大地の騎士ガイアナイト | ×1 |
| クレボンス | ×1 | エンジェル・リフト | ×1 | サイコ・ヘルストランサー | ×1 |
| メカウサー | ×3 | オーバースペック | ×1 | マジカル・アンドロイド | ×1 |

3月26日、世界への扉が開く!!

Vジャンプ 5月号付録小冊子

# 遊☆戯☆王 ゆうぎおうこく

## ファーストガイド WCS 2009編

『遊☆戯☆王5D's』2大ゲーム発売直前大特集!!

カードを信じて世界を目指せ!!

遊戯王 ファイブディーズ STARDUST ACCELERATOR スターダスト アクセラレーター WORLD CHAMPIONSHIP 2009

「5D'sストーリーモード」&「WCSモード」速攻攻略!!

いよいよ発売直前となった世界大会公認ソフトを徹底攻略!!「5D's」の世界に飛び込み、白熱するデュエルストーリーを体感だ!!

2009年3月26日発売

ゲーム
- ●機種／ニンテンドーDS
- ●メーカー／KONAMI
- ●ジャンル／対戦型カードゲーム
- ●価格／5250円(税込)

©高橋和希　スタジオ・ダイス／集英社・テレビ東京・NAS
©2009 Konami Digital Entertainment